



การไฟฟ้าส่วนภูมิภาค  
PUBLIC UTILITY AUTHORITY

เลขที่ ก.๓ ๐๙๖๑ /๒๕๖๒

ชื่อผู้รับ นายภัคพงษ์ วงษ์พันธุ์หา

ชื่อผู้ส่ง นายระยอง คุ้มหงษ์ทอง

1332

Switching Deadline

วันที่ 17 พ.ค. ๖๒

วันที่ ๑๐ พฤษภาคม ๒๕๖๒

ตำแหน่ง อ.ก.ป.น.(ก.๓)

ตำแหน่ง ผ.จก.กฟภ.อมน.

ด้วยการไฟฟ้า ออมน้อย จะขอตัดไฟเพื่อปฏิบัติงาน ปรับปรุงระบบจำหน่าย ๒๒ เควี บริเวณถนน  
พุทธมณฑลสาย ตั้งแต่ถนนอักษะ จนถึง ม.อิมเมจมอลล์ ตามแผนผังสังเขปแนบ จำนวน ๑ แผ่น ดังนี้

ที่	พิดเคอร์	วัน/เดือน/ปี	ตั้งแต่เวลา	ถึงเวลา	ลักษณะงานที่ปฏิบัติ/บริเวณ	จาก	ถึง	ผู้ควบคุมงาน
๑.	SLY06	๑๙ พ.ค ๖๒	๐๘.๐๐ น.	๑๗.๐๐ น.	เปลี่ยนสายไฟและปรับปรุงอุปกรณ์ไฟฟ้าแรงสูงตั้งแต่บริเวณUG ถนน	SLY06S-04	-DIS ชด.ตรงข้าม วัดนครชื่นชุ่ม (วงจรบน) - SLY02S-09	นายไพรัช ชัยบุญเจริญ พชง.๗ ๐๘ ๗๗๖๗ ๖๐๗๙
๒.	OND02	๑๙ พ.ค ๖๒	๐๘.๐๐ น.	๑๗.๐๐ น.	อักษะ จนถึง มง อิมเมจมอลล์	SLY05S-04	-DIS ชด.ตรงข้าม ม.ปรีชา (วงจรกลาง)	

พื้นที่ที่มีผู้ใช้ไฟได้รับผลกระทบ(ไฟดับ) ม.ศรีมอชลา...ร้านชาพูนศรีปฐม...ม.กรีนปาร์คโฮม...ม.อิมเมจมอลล์

ผู้ประสานงานการดับไฟ ชื่อ...นางสาววิภา คุ้มหงษ์ทอง...ตำแหน่ง...ว.ศก.๔.สพ.น. โทร...๐๙-๓๓๕๙-๕๑๕๑

พื้นที่ ที่ขอตัดไฟปฏิบัติงานมีสายเคเบิลใยแก้วนำแสงของ กฟภ. (หากมีโอกาสชำรุด ผดส.กรส.(ก.๓) จะไปตรวจสอบก่อนปฏิบัติงาน)

๑.  มีสายเคเบิลใยแก้วนำแสง ๑.๑  มีโอกาสชำรุด ๑.๒  ไม่มีโอกาสชำรุด  
๒.  ไม่มีสายเคเบิลใยแก้วนำแสง



(นายระยอง คุ้มหงษ์ทอง)

ตำแหน่ง...ผ.จก.กฟภ.อมน.

รับ ๑๖/๕/๖๒  
วันที่ ๗ ธันวาคม ๒๕๖๑ ๑๖/๐๕  
วิภา

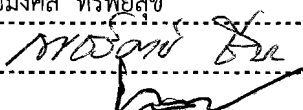

## ใบสั่งทำสวิตชิง

สถานที่ทำงาน	แนวถนนพหลโยธินสาย 4 ตั้งแต่ถนนอักษะ - ม.อิมเมจมอลล์					
กำหนดวันที่ทำงาน	19/05/2562	เวลา	08.00 น.	ถึง	19/05/2562	เวลา 17.00 น.
ผู้ขอทำงาน	กฟภ.อมน.	งานที่ทำ	ปรับปรุงระบบหน่วย SLY06,OND02		ตามใบขอปฏิบัติงาน	636/2562
เตรียมการสวิตชิงโดย	นายมงคล ทรัพย์สุข				วันที่	12 พฤษภาคม 2562
ตรวจสอบสวิตชิงโดย					วันที่	12 พค. 62
อนุมัติสวิตชิงโดย					วันที่	13 พ.ค. 62
สั่งทำสวิตชิงโดย	<ol style="list-style-type: none"> <li>1. นายเพชรรัตน์, นายขุนทอง, นายพิชชา</li> <li>2. นายกฤษณะศักดิ์, นายมงคล, นายพนิต, นายอมร</li> <li>3. นายสถาพร, นายธนิต, นายณัฐกาญจน์, นายสามารถ</li> </ol>				(กะ1 00.00 น. - 08.00 น.)	(กะ2 08.00 น. - 16.00 น.)
						(กะ3 16.00 น. - 24.00 น.)

ที่	รหัสอุปกรณ์	สภาพอุปกรณ์ ปกติก่อน ดำเนินการ	ดำเนินการ	เวลา	ผู้ดำเนินการ	ผู้สั่งการ	หมายเหตุ
ตรวจสอบอุปกรณ์ป้องกันและสวิตช์ตัดตอนภายในสถานีฯ SLY,OND							
1	ย้ายโหลด OND02 บางส่วนไปรับไฟจาก SLY05 และ ย้ายโหลด SLY06 บางส่วนไปรับไฟจาก OND02						
2	SLY-TP1	"OLTC" Auto	"OLTC" Manual		SLY		
3	SLY-TP2	"OLTC" Auto	"OLTC" Manual		SLY		
4	SLY05VB-01	"On" Auto Reclose	"Off" Auto Reclose		SLY		-
5	SLY06VB-01	"On" Auto Reclose	"Off" Auto Reclose		SLY		-
6	OND-TP1	"On" Auto Reclose	"Off" Auto Reclose		ศูนย์ฯ		
7	OND02VB-01	"On" Auto Reclose	"Off" Auto Reclose		ศูนย์ฯ		
8	SLY05S-07	ปลด	สับ		ศูนย์ฯ		SF6 รั่ว นายเสียบ
9	OND02S-07	ปลด	สับ		ศูนย์ฯ		SF6 ตรงข้ามร้านเซเว่นสาย 4
10	SLYBVB-01	ปลด	สับ		SLY		ขนานบัส
11	SLY06S-07	สับ	ปลด(ใช้โหลดบัสเตอร์)		อมน.		DIS บางกอกแฟนท์
12	SLYBVB-01	สับ	ปลด		SLY		ขนานบัส
13	SLY06S-06	สับ	ปลด		ศูนย์ฯ		SF6 รพ.นิติจิตเวช
14	SLY-TP1	"OLTC" Manual	"OLTC" Auto		SLY		
15	SLY-TP2	"OLTC" Manual	"OLTC" Auto		SLY		
16	OND-TP1	"OLTC" Manual	"OLTC" Auto		ศูนย์ฯ		
17	เมื่อพร้อมดับไฟปฏิบัติงาน						
18	Dis ชั่วคราว	สับ	ปลด(ใช้โหลดบัสเตอร์)		อมน.		DIS หมู่บ้านศรีมณฑล
19	SLY06S-04	สับ	ปลด		อมน.		DIS UG ทางเข้าถนนอักษะ
20	SLY05S-04	สับ	ปลด		อมน.		DIS UG ทางเข้าถนนอักษะ
21	DIS.ชค. SLY06	สับ	ปลด(ใช้โหลดบัสเตอร์)		อมน.		DIS ตรงข้ามวัดนครชื่นชุ่ม
22	DIS.ชค. OND02	สับ	ปลด(ใช้โหลดบัสเตอร์)		อมน.		DIS สะพานลอยตรงข้ามม.ปรีชา
23	แจ้งช่างควบคุมงานทำการ Test ไฟ และ Short Ground จุด G1					อมน.	
24	แจ้งช่างควบคุมงานทำการ Test ไฟ และ Short Ground จุด G2					อมน.	

ที่	รหัสอุปกรณ์	สภาพอุปกรณ์ ปกติก่อน ดำเนินการ	ดำเนินการ	เวลา	ผู้ดำเนินการ	ผู้สั่งการ	หมายเหตุ
25	แจ้งช่างควบคุมงานทำการ Test ไฟ และ Short Ground จุด G3				อมน.		
26	แจ้งช่างควบคุมงานทำการ Test ไฟ และ Short Ground จุด G4				อมน.		
27	แจ้งช่างควบคุมงานทำการ Test ไฟ และ Short Ground จุด G5				อมน.		
28	แจ้งช่างควบคุมงานทำการ Test ไฟ และ Short Ground จุด G6, ๗				อมน.		
29	SLY05VB-01	"Off" Auto Reclose	"On" Auto Reclose		SLY		- -
30	SLY06VB-01	"Off" Auto Reclose	"On" Auto Reclose		SLY		- -
31	OND02VB-01	"Off" Auto Reclose	"On" Auto Reclose		ศูนย์ฯ		- -
หมายเหตุ DIS.รหัส SLY06S-07 (บางกอกพื้นที่) จะทำการย้ายจุดจัมจากเดิม TIE LINE ระหว่างวงจรล่าง(ไม่ได้จ่ายไฟ) กับวงจรบน (SLY06) ลงมาตัดไล่น์วงจรกลาง (OND02) ก่อนวันที่ทำงาน							
สิ้นสุด Switching ช่วงเช้า							
หลังจากปฏิบัติงานแล้วเสร็จ							
32	SLY05VB-01	"On" Auto Reclose	"Off" Auto Reclose		SLY		- -
33	SLY06VB-01	"On" Auto Reclose	"Off" Auto Reclose		SLY		- -
34	OND02VB-01	"On" Auto Reclose	"Off" Auto Reclose		ศูนย์ฯ		- -
35	แจ้งช่างควบคุมงานทำการปลด ชุด Short Ground จุด G1				อมน.		
36	แจ้งช่างควบคุมงานทำการปลด ชุด Short Ground จุด G2				อมน.		
37	แจ้งช่างควบคุมงานทำการปลด ชุด Short Ground จุด G3				อมน.		
38	แจ้งช่างควบคุมงานทำการปลด ชุด Short Ground จุด G4				อมน.		
39	แจ้งช่างควบคุมงานทำการปลด ชุด Short Ground จุด G5				อมน.		
40	แจ้งช่างควบคุมงานทำการปลด ชุด Short Ground จุด G6, ๗				อมน.		
41	SLY06S-04	ปลด	ล๊ับ		อมน.		DIS UG ทางเข้าถนนอักษะ
42	SLY05S-04	ปลด	ล๊ับ		อมน.		DIS UG ทางเข้าถนนอักษะ
43	SLY06S-07	ปลด	ล๊ับ		อมน.		DIS บางกอกพื้นที่
44	Dis ชั่วคราว	ปลด	ล๊ับ		อมน.		DIS หมู่บ้านศรีมณฑล
45	DIS.ชั่วคราว SLY06	ปลด	ล๊ับ		อมน.		DIS ตรงข้ามวัดนครชื่นชุ่ม
46	ย้ายโหลด OND02 บางส่วนคืนจาก SLY05 และ ย้ายโหลด SLY06 บางส่วนคืนจาก OND02						
47	SLY-TP1	"OLTC" Auto	"OLTC" Manual		SLY		- -
48	SLY-TP2	"OLTC" Auto	"OLTC" Manual		SLY		- -
49	OND-TP1	"OLTC" Auto	"OLTC" Manual		ศูนย์ฯ		- -
50	SLY06S-06	ปลด	ล๊ับ		ศูนย์ฯ		SF6 รพ.นิติจิตเวช
51	SLYBVB-01	ปลด	ล๊ับ		SLY		ขนานบัส
52	DIS.ชค. OND02	ปลด	ล๊ับ		อมน.		DIS สะพานลอยตรงข้ามม.ปรีชา
53	SLYBVB-01	ล๊ับ	ปลด		SLY		ขนานบัส
54	SLY05S-07	ล๊ับ	ปลด		ศูนย์ฯ		SF6 ร้านนายเสียบ
55	OND02S-07	ล๊ับ	ปลด		ศูนย์ฯ		SF6 ตรงข้ามร้านเซเว่นสาย 4
56	SLY05VB-01	"Off" Auto Reclose	"On" Auto Reclose		SLY		- -
57	SLY06VB-01	"Off" Auto Reclose	"On" Auto Reclose		SLY		- -

ที่	รหัสอุปกรณ์	สภาพอุปกรณ์ ปกติก่อน ดำเนินการ	ดำเนินการ	เวลา	ผู้ดำเนินการ	ผู้สั่งการ	หมายเหตุ
58	OND02VB-01	"Off" Auto Reclose	"On" Auto Reclose		ศุภย์ฯ		- -
59	SLY-TP1	"OLTC" Manual	"OLTC" Auto		SLY		- -
60	SLY-TP2	"OLTC" Manual	"OLTC" Auto		SLY		- -
61	OND-TP1	"OLTC" Manual	"OLTC" Auto		ศุภย์ฯ		- -
สิ้นสุด Switching							

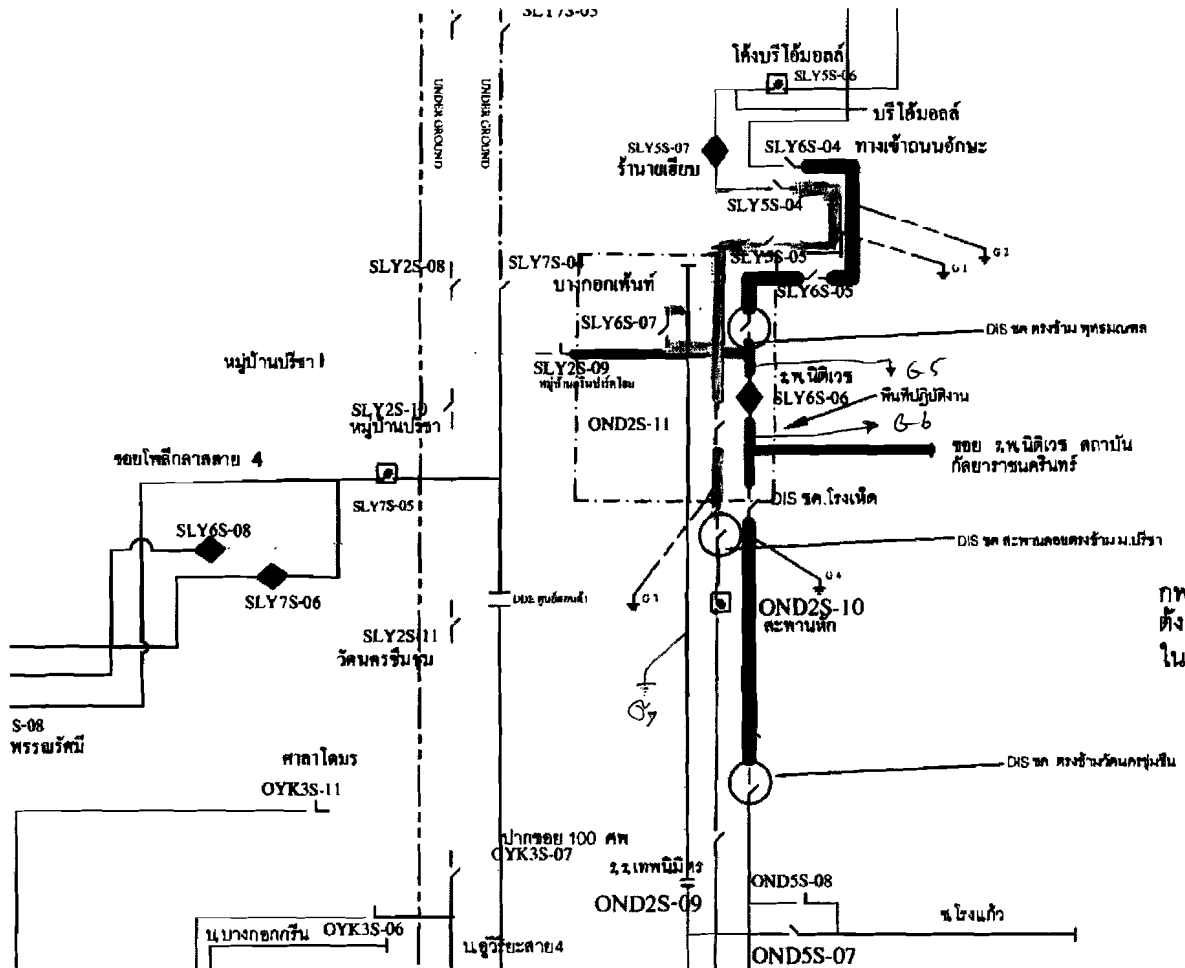

กฟภ. อ้อมน้อย ขอตัดไฟเพื่อ ปป. ระบบจำหน่าย 22 เควี  
ตั้งแต่บริเวณ ถนนอักษะ จนถึง ม. อิมเมจมอลล์  
ในวันอาทิตย์ที่ 19 พ.ค. 62 เวลา 08.00 น.-17.00 น.

✦ ✦ ๓๖๖๖๗๗ ✦ ✦

Dis รหัส SLY 06S-07

MLA: จำหน่ายวัสดุชิ้น จากเดิม tie line ระหว่างจวนคำ (ป.ต.จ.จ.ป.)  
กับจวนคำ (SLY06) และตัด line อวจร. กสว (OND02)